Relevés faits à
88120 CLEURIE

# février 2012

http://papyflocon.fr
meteo@papyflocon.fr

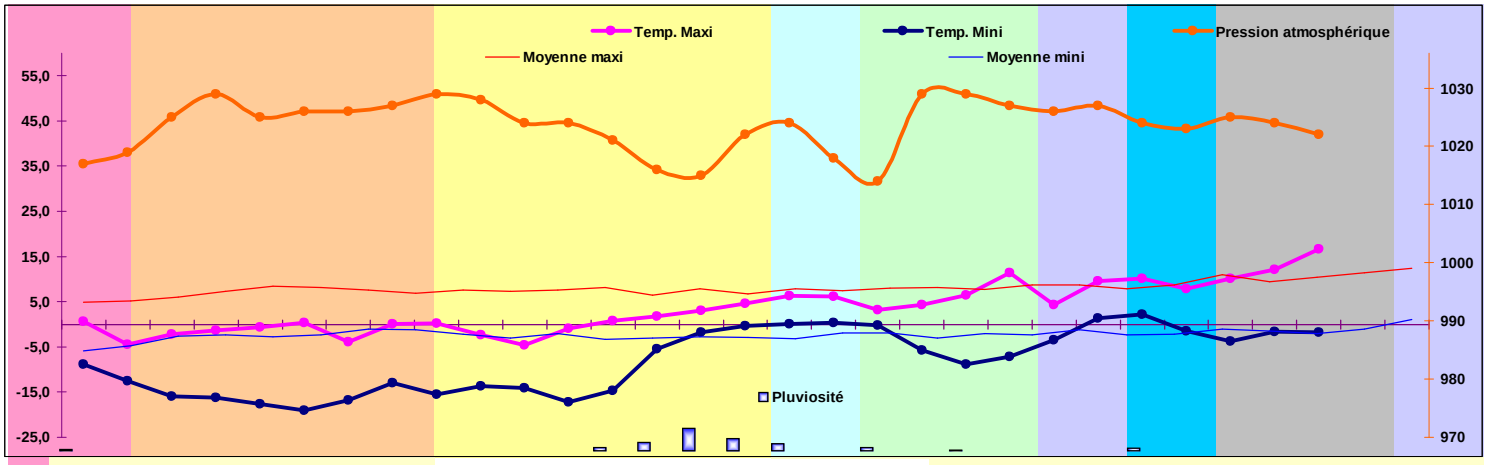


| | | | | | |
|---|---|---|---|---|---|
| 15 | Nombre de jours ensoleillés | Jour le plus chaud | 16,6 ° | mercredi 29 février 2012 |
| 9 | Nombre de jours de pluie | Jour le plus froid | -4,6 ° | samedi 11 février 2012 |
| 25 | Nombre de jours de gelée | Nuit la plus douce | 2,2 ° | samedi 25 février 2012 |
| | Nombre de jours de neige | Nuit la plus froide | -19,0 ° | lundi 6 février 2012 |
| 36 mm | Cumul de pluie | Jour le plus pluvieux | 13 mm | mercredi 15 février 2012 |
| 17 cm | Cumul de neige | Jour le plus neigeux | 7 cm | mercredi 15 février 2012 |

Direction du vent

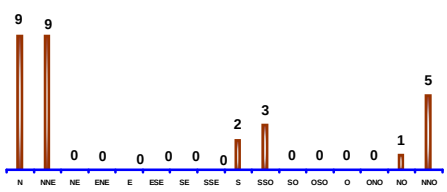


| Moyenne maxi | Moyenne mini | Moyenne pluie | | | | | | | | | | Vent dominant : N | |
|---|---|---|---|---|---|---|---|---|---|---|---|---|---|
| | | | T°moyenne de 93 à 2011 = 1,9° | Moyenne de 1993 à 201 1 ==> | 6,05° | -2,33° | | 129 mm | | 17 cm | | | |
| | | | T°moyenne du mois = -2,3° | Moyenne du mois ==> | 3,44° | -8,02° | | | 1024 | | | | |
| | | | | Total du mois ==> | | | | 36 mm | | 17 cm | | | |
| | | | Date | Temps | Temp. Maxi | Temp. Mini | Moyenne jour | Pluviosité | Pression atmosphérique | Neige | Vent | | Moyenne vitesse du vent |
| 3,6 | -5,2 | 2,5 | mercredi 1 février 2012 | soleil | 0,6 | -8,8 | -4,6 | 0,6 | 1017 | | NNE | | 7 |
| 3,8 | -4,2 | 2,9 | jeudi 2 février 2012 | brumes | -4,4 | -12,5 | -8,4 | | 1019 | | NNE | | 5 |
| 4,5 | -2,5 | 4,4 | vendredi 3 février 2012 | soleil | -2,2 | -15,9 | -9,5 | | 1025 | | NNE | | 5 |
| 5,5 | -2,3 | 3,1 | samedi 4 février 2012 | soleil | -1,3 | -16,2 | -10,0 | | 1029 | | NNE | | 4 |
| 6,4 | -2,7 | 6,1 | dimanche 5 février 2012 | soleil | -0,6 | -17,7 | -10,1 | | 1025 | | NNE | | 2 |
| 6,2 | -2,2 | 2,1 | lundi 6 février 2012 | soleil | 0,3 | -19,0 | -10,4 | | 1026 | | N | | 3 |
| 5,7 | -1,3 | 3,1 | mardi 7 février 2012 | soleil - brumes | -3,9 | -16,9 | -11,2 | | 1026 | | NNE | | 4 |
| 5,2 | -1,4 | 4,6 | mercredi 8 février 2012 | soleil | 0,1 | -13,0 | -7,6 | | 1027 | | NNE | | 5 |
| 5,8 | -2,2 | 3,2 | jeudi 9 février 2012 | soleil | 0,2 | -15,6 | -7,9 | | 1029 | | NNE | | 3 |
| 5,5 | -2,9 | 4,5 | vendredi 10 février 2012 | soleil | -2,4 | -13,7 | -8,3 | | 1028 | | NNE | | 7 |
| 5,7 | -2,1 | 5,2 | samedi 11 février 2012 | soleil | -4,6 | -14,1 | -9,4 | | 1024 | | N | | 3 |
| 6,2 | -3,1 | 3,8 | dimanche 12 février 2012 | soleil | -0,9 | -17,2 | -8,9 | | 1024 | | N | | 4 |
| 4,9 | -2,8 | 4,8 | lundi 13 février 2012 | brumes - neige soir | 0,8 | -14,7 | -5,7 | 2,0 | 1021 | 3 | SSO | | 2 |
| 6,0 | -2,6 | 5,9 | mardi 14 février 2012 | nuages - neige | 1,8 | -5,4 | -1,6 | 5,0 | 1016 | 5 | S | | 7 |
| 5,1 | -2,8 | 5,4 | mercredi 15 février 2012 | neige - pluie | 3,0 | -1,7 | 0,9 | 13,0 | 1015 | 7 | S | | 22 |
| 5,9 | -2,9 | 4,0 | jeudi 16 février 2012 | neige - nuages | 4,6 | -0,3 | 1,7 | 7,0 | 1022 | 2 | NO | | 7 |
| 5,7 | -1,9 | 6,7 | vendredi 17 février 2012 | nuages - pluie | 6,3 | 0,1 | 2,4 | 4,0 | 1024 | | NNO | | 2 |
| 6,1 | -1,9 | 5,1 | samedi 18 février 2012 | nuages | 6,2 | 0,4 | 2,9 | | 1018 | | NNO | | 5 |
| 6,2 | -2,8 | 6,5 | dimanche 19 février 2012 | quelques flocons - nuages | 3,2 | -0,2 | 2,2 | 2,0 | 1014 | | SSO | | 5 |
| 5,8 | -2,0 | 3,9 | lundi 20 février 2012 | soleil | 4,3 | -5,8 | -1,3 | | 1029 | | NNO | | 2 |
| 6,6 | -2,3 | 3,8 | mardi 21 février 2012 | soleil | 6,5 | -8,9 | -1,2 | 0,5 | 1029 | | N | | 3 |
| 6,6 | -1,3 | 4,1 | mercredi 22 février 2012 | soleil | 11,4 | -7,2 | 0,2 | | 1027 | | N | | 2 |
| 6,0 | -2,3 | 2,7 | jeudi 23 février 2012 | nuages | 4,3 | -3,5 | 1,5 | | 1026 | | SSO | | 6 |
| 6,7 | -2,1 | 3,7 | vendredi 24 février 2012 | nuages | 9,5 | 1,4 | 4,7 | | 1027 | | N | | 12 |
| 8,5 | -1,2 | 7,6 | samedi 25 février 2012 | bruines - nuages | 10,2 | 2,2 | 5,4 | 1,5 | 1024 | | N | | 4 |
| 7,3 | -1,6 | 5,2 | dimanche 26 février 2012 | nuages - bruines | 7,9 | -1,6 | 4,0 | | 1023 | | NNO | | 6 |
| 8,1 | -2,0 | 2,2 | lundi 27 février 2012 | soleil | 10,2 | -3,7 | 2,1 | | 1025 | | NNO | | 2 |
| 8,8 | -1,2 | 4,4 | mardi 28 février 2012 | éclaircies | 12,1 | -1,7 | 4,5 | | 1024 | | N | | 3 |
| 9,7 | 0,5 | 7,4 | mercredi 29 février 2012 | soleil | 16,6 | -1,8 | 6,1 | | 1022 | | N | | 4 |

Relevés faits à l'aide d'une station "La Crosse Technology" à CLEURIE 88120 - Altitude 457 mètres - Exposition Sud
144 relevés par jour (un toutes les 10 minutes)